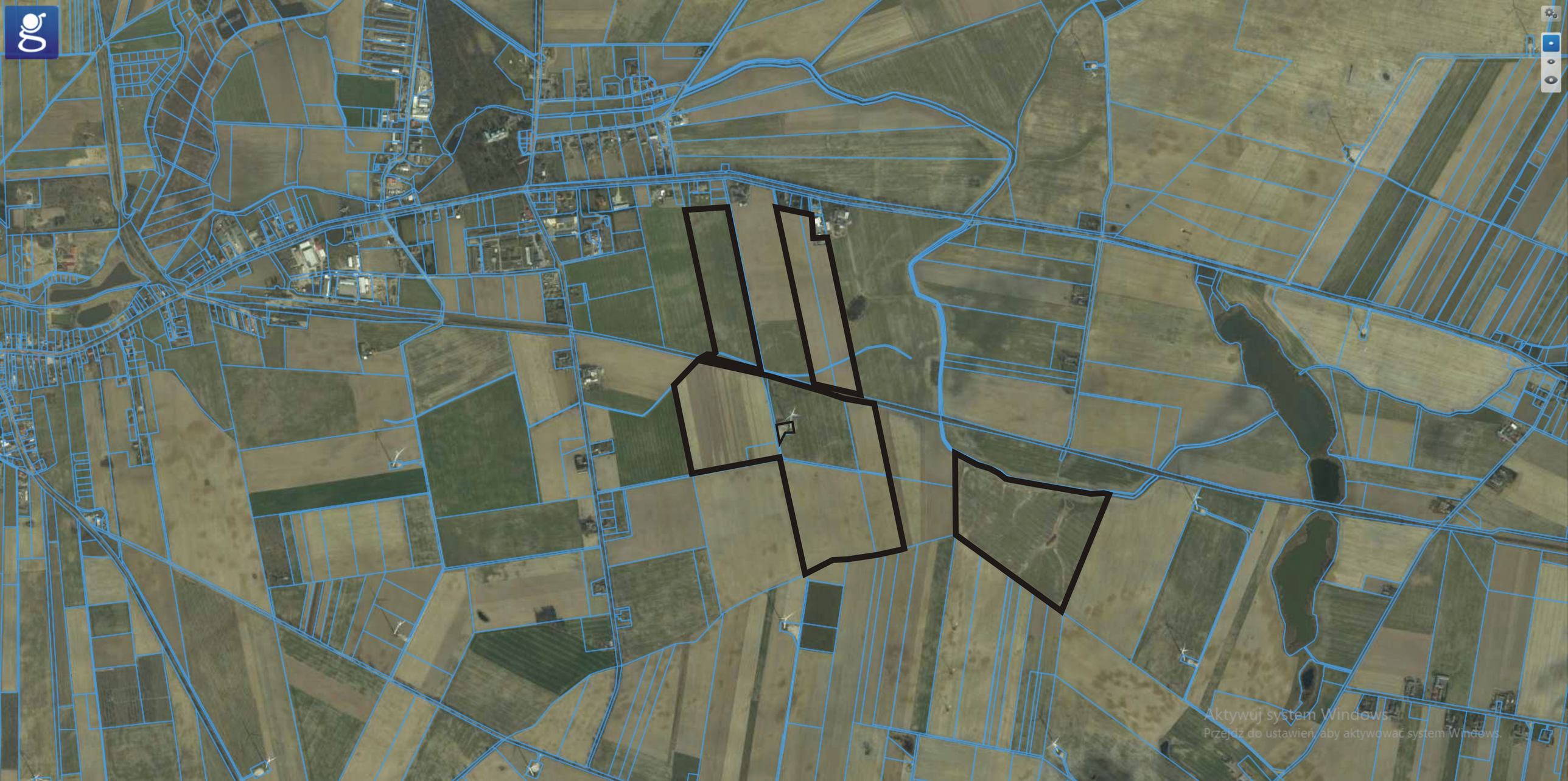
Aktywuj system Windows
Przejdź do ustawień, aby aktywować system Windows.