ROZUDOWA PRZEDSZKOLA - UL. POZNAŃSKA 10 MARGONIN

RZUT PIWNICY

Skala 1:100

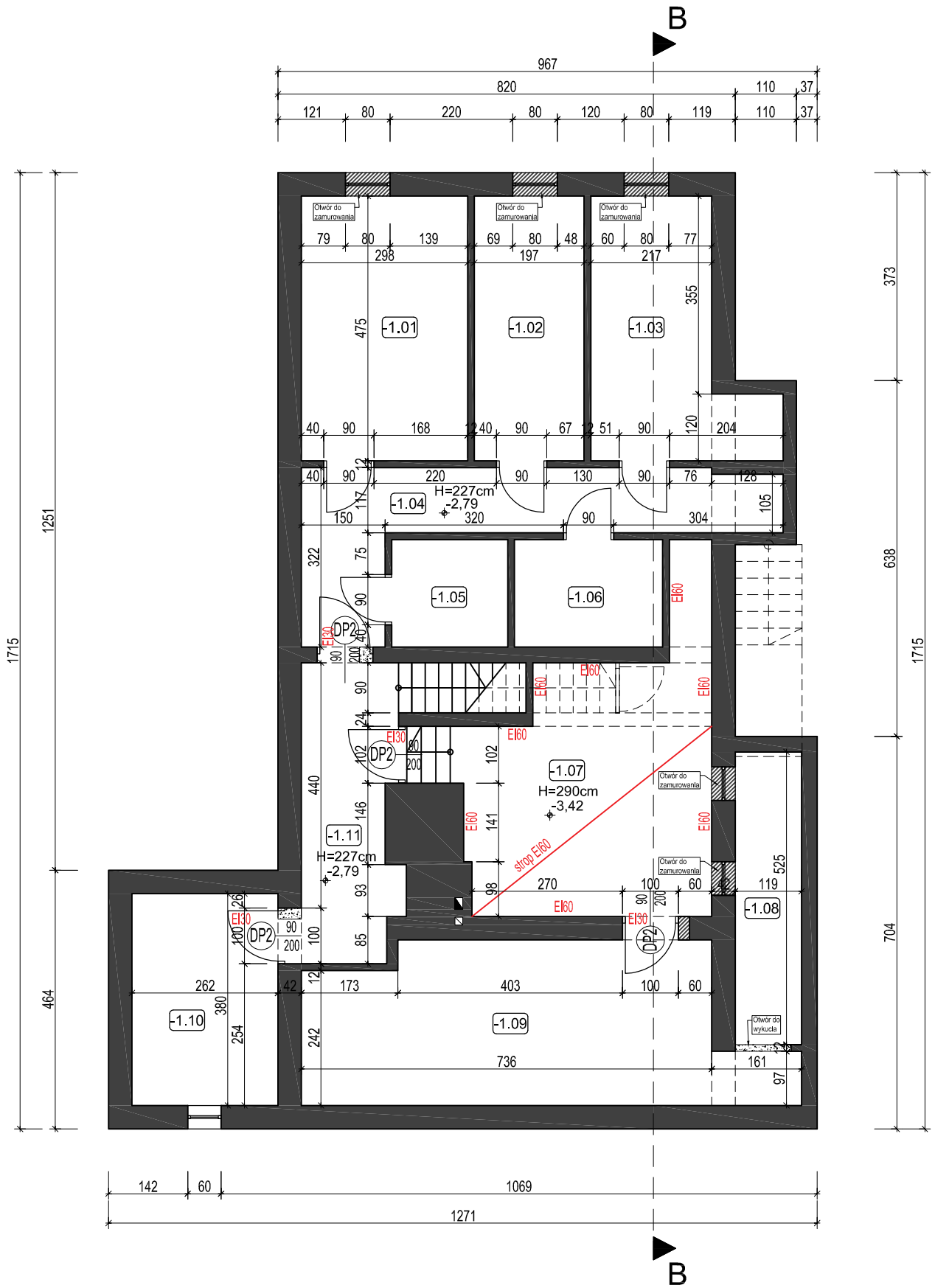

ZESTAWIENIE POWIERZCHNI		
Nr	Nazwa pomieszczenia	pow.[m²]
PIWNICA		
-1.01	MAGAZYN	13,92
-1.02	MAGAZYN	9,15
-1.03	MAGAZYN	11,60
-1.04	KOMUNIKACJA	21,65
-1.05	MAGAZYN	3,89
-1.06	MAGAZYN	5,00
-1.07	KOTŁOWNIA	20,24
-1.08	MAGAZYN	6,24
-1.09	MAGAZYN	22,08
-1.10	MAGAZYN	9,76
-1.11	KOMUNIKACJA	8,77
Razem piwnica		132,30 m²

UWAGI:

1. Rysunki architektoniczne należy odczytywać w powiązaniu z odpowiednimi rysunkami projektów branżowych. Wykonawca przed przystąpieniem do robót powinien zapoznać się ze wszystkimi dokumentami branżowymi i budowlanymi. Nieścisłości pomiędzy rysunkami architektonicznymi a branżowymi powinny zostać wyjaśnione z głównym projektantem.

2. Wszystkie wymiary podawane są w centymetrach, a rzędne w metrach:
Obowiązkiem wykonawcy jest sprawdzenie wymiaru w naturze. W wypadku jakiejkolwiek zmiany lub różnicy zauważonej między projektem a stanem faktycznym wykonawca zobowiązany jest przekazać tę informację do biura projektowego.

3. Ze względu na sposób zaokrąglania wymiarów w użytym programie CAD mogą wystąpić niewielkie niezgodności sumy wymiarów cząstkowych ze zbiorczym wymiarem elementu. W takich przypadkach decydujący jest wymiar sumaryczny.

- ŚCIANY ISTNIEJĄCE
- ŚCIANY ISTNIEJĄCE DO WYBURZENIA
- WYPEŁNIENIE ISTNIEJĄCYCH OTWORÓW
- PROJEKTOWANE ŚCIANY KONSTRUKCYJNE 24cm
- PROJEKTOWANE ŚCIANKI DZIAŁOWE
- PROJEKTOWANE SŁUPY ŻELBETOWE

STADIUM DOKUMENTACJI	BRANŻA
PROJEKT PRZETARGOWY	ARCHITEKTURA

INWESTOR: Urząd Miasta i Gminy Margonin
ul. Kościuszki 13
64-830 Margonin

OBIEKT: ROZBUDOWA PRZEDSZKOLA

ADRES: MARGONIN, UL. POZNAŃSKA 10
dz. nr 897/1, 897/2, 895, 896, 914, 924

RYS.NR A1

TEMAT: RZUT PIWNICY

SKALA 1:100

DATA: 02.2017

		NR UPRAWNIEŃ	PODPIS
PROJEKTANT	ARCH. ADAM MIKULICZ	WP-OIA/OKK/UpB/22/2009	
SPRAWDZAJĄCY			
OPRACOWANIE			